

Plan d'accès à l'ENKRE

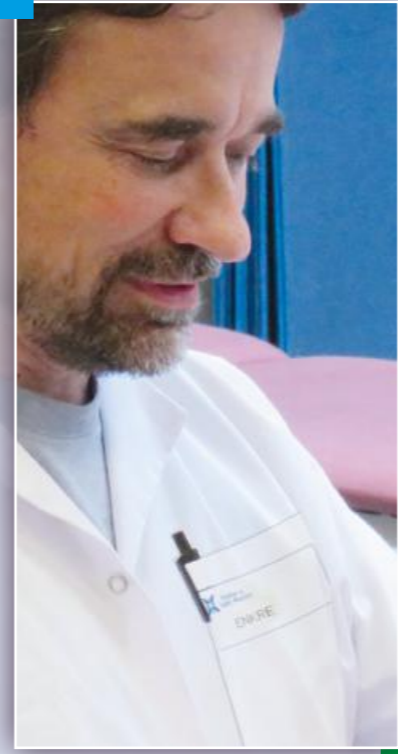
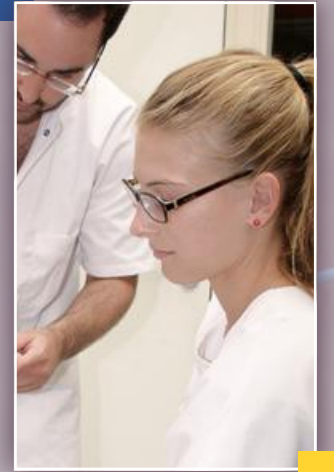

Ecole nationale de kinésithérapie et rééducation (ENKRE)

Hôpitaux de Saint-Maurice
12, rue du Val d'Osne
94410 Saint-Maurice

Tél. : 01 43 96 64 64
Fax : 01 43 96 64 07

enkre@hopitaux-st-maurice.fr

www.hopitaux-saint-maurice.fr

Métro : ligne 8, station Charenton-Écoles
Bus : 24, 103, 111, 180, 325
Autoroute : A4, sortie Saint-Maurice

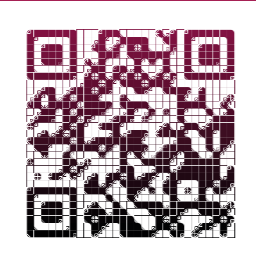

http://www.hopitaux-saint-maurice.fr/Presentation/2/142

Bureau Des Etudiants (BDE)

L'Entente des Etudiants en Kinésithérapie de Saint-Maurice (EEKSM) est une association à but non lucratif proposant, à l'aide de ses partenaires, différents services aux étudiants et diplômés de l'ENKRE. Elle assure une cohésion entre les étudiants en leur proposant divers événements : sorties culturelles, rencontres sportives et soirées inter-écoles, événements de solidarité, activités tutorat-parainage entre les différentes promotions.

president.stmo@gmail.com

stmo.bde



Association des anciens de l'ENKRE, KEA :
contact@kealumni.fr
www.kealumni.fr

Comprendre le mouvement humain, le restaurer et le choisir comme valeur de santé.

© Hôpitaux de Saint-Maurice - Photos : © Jacques Chervin - Juin 2018





Présentation

Créée en 1968 pour expérimenter de nouvelles méthodes pédagogiques et améliorer la formation des kinésithérapeutes en France, l'École Nationale de Kinésithérapie et de REéducation (ENKRE) est un institut de formation public financé par le Conseil Régional d'Île-de-France. Il est géré par les Hôpitaux de Saint-Maurice et situé, aux portes de Paris, au cœur de cet établissement renommé dans le domaine de la rééducation de l'adulte et de l'enfant. Il bénéficie de locaux rénovés dans un cadre historique et dispose d'un centre de documentation de référence.

L'ENKRE accueille chaque année une centaine de nouveaux étudiants en première année dont des Sportifs de Haut Niveau (SHN), des diplômés extra-communautaires et communautaires, et des étudiants bénéficiant d'une passerelle.

L'école offre des conditions matérielle optimale de formation, propose un **curriculum de professionnalisation universitaire** et s'ouvre à la **mobilité internationale**, notamment dans le cadre du programme ERASMUS.

Depuis 2017, l'ENKRE est intégrée, sur les plans pédagogique et scientifique, au **Département Universitaire de Formation en Kinésithérapie/Physiothérapie** (DUFK/P) de l'UFR de Médecine du Kremlin-Bicêtre de l'Université Paris Sud.

Les étudiants obtiennent le Diplôme d'Etat de Masseur-Kinésithérapeute nécessaire à l'exercice de la profession en **France** et dans l'**Union Européenne** après une première année universitaire validée et quatre années d'études universitaires professionnalisantes, dont un tiers se déroule en stages en France et à l'étranger.

L'équipe pédagogique est constituée d'enseignants hautement qualifiés sur le plan professionnel et universitaire. Six responsables pédagogiques coordonnent les **dispositifs de formation initiale et continue** portés par le projet de l'école.

Admissions

Depuis 2005-2006, l'admission en première année à l'ENKRE se fait après avoir validé 60 crédits ECTS*. L'accès à la formation est organisée sur sélection¹ après une première année universitaire validée soit par une Première Année Commune d'Etudes en Santé (PACES) soit par une première année en Sciences et Techniques des Activités Physiques et Sportives (L1 STAPS) soit par une première année en Sciences de la Vie.

Les étudiants sélectionnés sont classés par ordre de mérite pour chaque UFR.

Répartition des places pour la rentrée 2018-2019 : **103 places**

- Paris Diderot (VII)
www.medecine.univ-paris-diderot.fr
UFR Médecine : 19 places
- Paris Sud (XI)
www.u-psud.fr
UFR Médecine Paris Sud : 16 places
UFR STAPS : 10 places
- Paris Est-Créteil – Val-de-Marne (XII)
www.u-pec.fr
UFR Médecine : 16 places
Département STAPS : 10 places
- UFR SMBH Paris Nord (XIII)
www.univ-paris13.fr
Médecine : 6 places
STAPS : 6 places
Sciences de la Vie : 2 places
- 10 places pour les sportifs de Haut Niveau
- 5 places pour les diplômés paramédicaux et médicaux, Licences STAPS et diplômés reconnus au grade de master
- 2 places pour les diplômés extra-communautaires
- 1 place pour un étudiant dans le cadre d'une convention passée avec l'Université de Nouvelle Calédonie

* ECTS : Européan Crédits Transfert System.

¹ Arrêté du 16 juin 2015 modifié le 31 décembre 2015 relatif à l'admission dans les instituts préparant au diplôme d'Etat de masseur-kinésithérapeute.

Développement des compétences professionnelles

Les kinésithérapeutes doivent répondre avec compétence et par des pratiques de qualité, aux besoins de santé à toutes les phases de la maladie et à tous les âges de la vie, que l'intervention soit réalisée à titre thérapeutique, préventif ou éducatif.

L'école évalue la qualité de la formation dispensée chaque année et l'améliore par de constantes innovations didactiques et expérimentations pédagogiques.

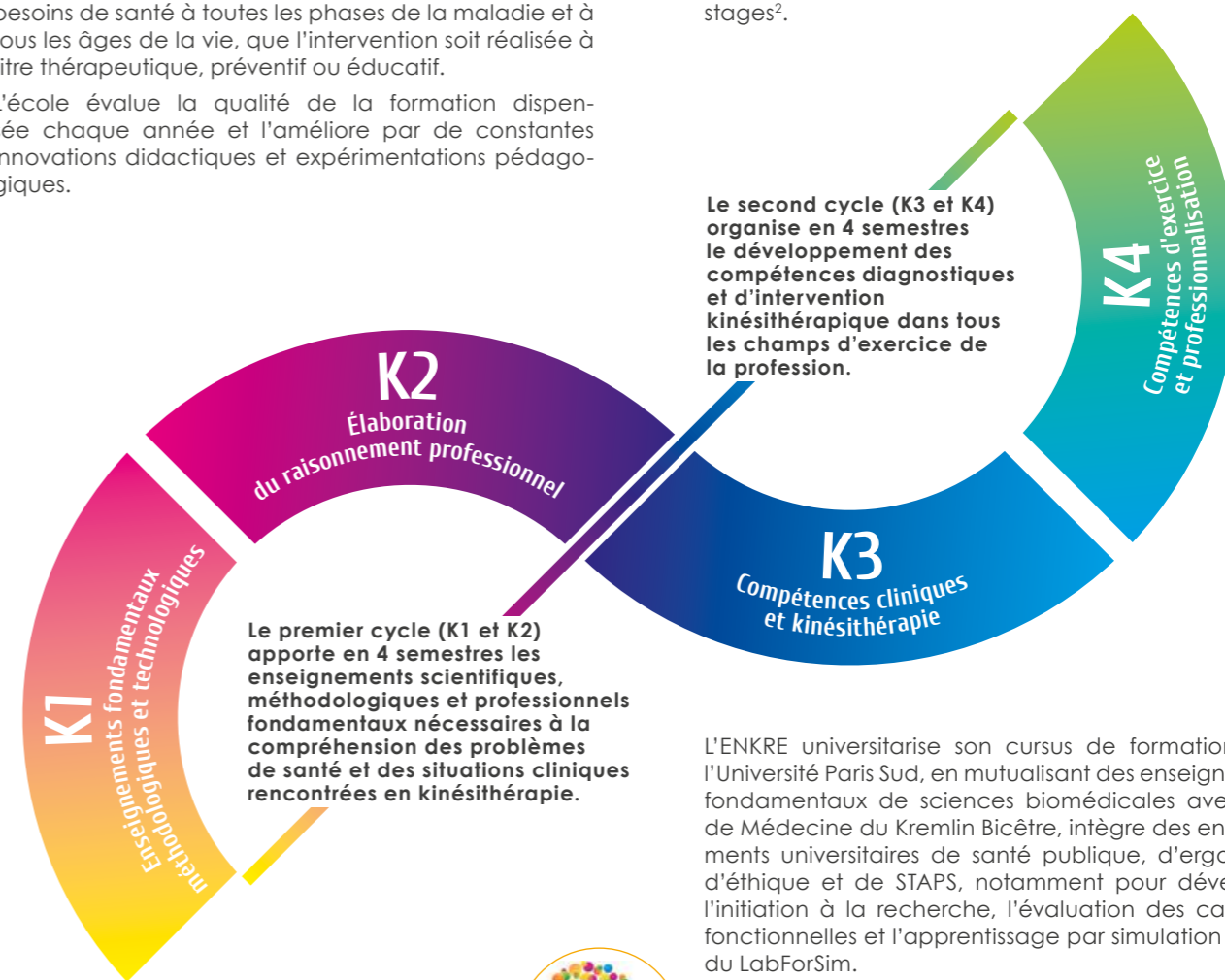

Cursus en 4 ans de formation professionnalisante et universitaire

La formation est organisée en deux cycles et propose une alternance entre les enseignements et les stages².

L'ENKRE universitaire son cursus de formation avec l'Université Paris Sud, en mutualisant des enseignements fondamentaux de sciences biomédicales avec l'UFR de Médecine du Kremlin Bicêtre, intègre des enseignements universitaires de santé publique, d'ergonomie, d'éthique et de STAPS, notamment pour développer l'initiation à la recherche, l'évaluation des capacités fonctionnelles et l'apprentissage par simulation au sein du LabForSim.



Insertion professionnelle des sportifs de haut niveau

L'ENKRE accueille des sportifs de haut niveau en partenariat avec l'Institut National du Sport, de l'Expertise et de la Performance (INSEP) et les fédérations sportives. Ils peuvent bénéficier :

- d'un dispositif de double projet avec un aménagement de leur formation permettant d'associer formation professionnelle et réussite de leur carrière sportive,
- d'une reconversion professionnelle à l'issue de leur carrière sportive.



Développement professionnel continu (DPC)

L'ENKRE organise des conférences et débats d'actualisation des connaissances ainsi que des actions de formation interprofessionnelles post-grade pour promouvoir le DPC des enseignants en kinésithérapie et les travaux de recherche des professionnels de santé qui concourent à la formation des étudiants.

Poursuite d'études

Depuis 2014, avec la mise en œuvre d'un processus d'universitarisation de la formation en partenariat avec l'Université Paris Sud, les étudiants peuvent attester de l'acquisition de 60 + 240 ECTS à l'obtention du Diplôme d'Etat.

Des possibilités de suivi d'études de Master et de poursuite en école doctorale sont mises en place avec l'Université Paris Sud et avec les universités partenaires.

² Décret n°251-1110 du 2 septembre 2015 relatif au diplôme d'Etat de masseur-kinésithérapeute.

Arrêté du 2 septembre 2015 relatif au diplôme d'Etat de masseur-kinésithérapeute (JORF n°0204 du 4 septembre 2015).