

●●● Venir au CATTTP



Accès transports

- **Métro** : ligne 8 (Liberté ou Charenton-Écoles)
- **Bus** : N35, 111, 180 ou 24 (Théâtre de Charenton, Charenton-Écoles)

**Centre
d'Accueil
Thérapeutique
à Temps
Partiel**

CATTTP

Jacques Prévert

33, av. Anatole France
94220 Charenton-
le-Pont

Tél./Fax : 01 48 93 29 29

Pôle
94i03/04

Médecin Chef de Pôle :
Docteur J.P. Bouvattier



www.hopitaux-st-maurice.fr

●●● Missions

Le *Centre d'Accueil Thérapeutique à Temps Partiel (CATTTP) Jacques Prévert* accueille des enfants nécessitant des soins couplés à leur intégration scolaire ou préscolaire.

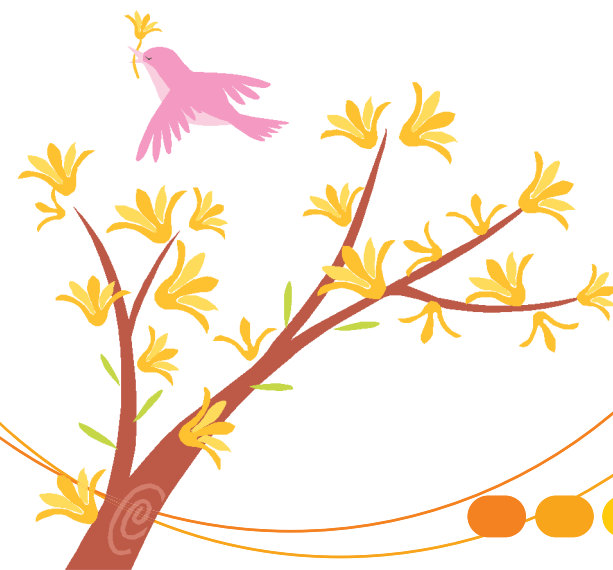

● ● ● Pour qui ?

- Le CATTP accueille des **enfants âgés de 2 à 12 ans** qui présentent des troubles de la relation entravant leur *intégration scolaire ou sociale*.

Unité fonctionnelle du pôle de psychiatrie infanto-juvénile 94i03/04, le CATTP Jacques Prévert reçoit les enfants des communes de :

- Alfortville,
- Charenton-le-Pont,
- Ivry-sur-Seine,
- Maisons-Alfort,
- Saint-Maurice.

● ● ● Où, quand, comment ?

Le lieu

- Le CATTP Jacques Prévert se situe en bordure du Bois de Vincennes, sur le même site que le CMP de Charenton-le-Pont et « le Petit toit », lieu de soin et lieu d'accueil enfants-parents du pôle 94i03/04.
- Les groupes thérapeutiques se déroulent dans ces locaux et dans les lieux culturels ou de loisirs de la cité.

Les horaires

- **Lundi, Mercredi, Vendredi**
de 9h à 16h30
- **Mardi, Jeudi :**
de 11h30 à 19h

L'admission

- Les demandes d'admission sont faites par les *médecins des structures de soins du secteur qui suivent l'enfant et sa famille* (CMP, CMPP...).
- Un dossier de candidature, regroupant les différents bilans et prises en charge de l'enfant est adressé au CATTP. Les deux équipes se rencontrent pour une présentation. Une consultation préalable peut alors être proposée à l'enfant et sa famille.
- Une période d'observation précède toujours l'admission au CATTP.

● ● ● Les soins

Les modalités de soins

- Les soins sont réalisés en **groupes thérapeutiques de 5 enfants**, sur *2 demi-journées hebdomadaires*, animés par trois professionnels de santé.
- Différentes médiations servent de support à l'expression des enfants.
- Le projet de soins de l'enfant au CATTP s'articule en cohérence avec la prise en charge de la structure de soins référente. *Le CATTP Jacques Prévert est une étape dans le parcours de soin de l'enfant.*

La famille

- La famille est **associée au projet de soins** de l'enfant.
- Elle est reçue très régulièrement en **entretien médical**.
- Une **rencontre hebdomadaire, avec les parents**, se déroule en groupe, autour d'un goûter ou sur un temps d'échanges convivial, selon l'âge de l'enfant.

Le partenariat

- Les partenaires sanitaires, sociaux et éducatifs sont rencontrés en fonction du projet individuel de l'enfant pour faciliter son insertion sociale et scolaire.

● ● ● Une équipe pluriprofessionnelle

Composition de l'équipe

- 1 pédopsychiatre responsable du CATTP
- 1 cadre de santé
- 1 psychologue
- 2 infirmières
- 1 psychomotricienne
- 1 secrétaire